

議會審定

機關編號

07-071

# 高雄市政府工務局新建工程處

中華民國 107 年度

(自107年1月1日起至107年12月31日止)

# 單位預算

主辦會計人員

會計室 張姿娘

機關長官

高雄市政府工務局  
新建工程處處長 黃榮慶

# 高雄市政府工務局新建工程處

## 目 次

中 華 民 國 107 年 度

甲、預算總說明	第 1 頁至第 4 頁
乙、主要表	
1. 歲入來源別預算表	第 5 頁至第 6 頁
2. 歲出機關別預算表	第 7 頁至第 8 頁
丙、附屬表	
1. 歲入項目說明提要與預算明細表	第 9 頁至第 16 頁
2. 歲出計畫說明提要與各項費用明細表	第 17 頁至第 39 頁
3. 歲出一級用途別科目分析表	第 40 頁至第 40 頁
4. 資本支出分析表	第 41 頁至第 41 頁
5. 人事費彙計表	第 42 頁至第 42 頁
6. 約聘僱人員費用分析表	第 43 頁至第 43 頁
7. 公務車輛明細表	第 44 頁至第 44 頁
8. 中程資本支出計畫概況表	第 45 頁至第 52 頁

# 高雄市政府工務局新建工程處

## 預算總說明

中華民國 107 年度

### 壹、現行法定職掌

本處置處長1人承局長之命，綜理處務並指揮監督員工執行公務，另置副處長1人襄理處務，並置6科、4室執行各項相關業務。

土木工程設計科：道路、橋隧、廣場等土木工程之規劃、設計、新建、增建等事項。

建築工程設計科：公共建築工程、上級機關交辦或其他機關、學校委託代辦建築工程之規劃、設計、新建、增建等事項。

機電工程科：各項工程之機電、空調、電梯、給排水、消防等工程及道路、橋隧照明等機電工程之設計審核、施工監造及督導、完工驗收等事項。

土木工程施工科：道路、橋隧、港灣、水岸、廣場等相關工程之施工、估驗、檢(查)驗、驗收及擬訂、規劃、督導、推動安全衛生管理等事項。

建築工程施工科：各項公共建築之施工、估驗、檢(查)驗、驗收等事項。

資產管理科：道路、廣場等用地取得、未開闢道路及廣場之市有土地管理、地上物補償拆遷、工程受益費查徵、資訊設備及系統之管理維護等相關事項。

秘書室：各項工程之發包、庶務、出納、財產、研考、法制、印信、文書檔案管理及不屬其他各科、室事項。

會計室：辦理歲計、會計及統計事項。

人事室：辦理人事管理事項。

政風室：辦理政風事項。

### 貳、前年度及上年度已過期間計畫實施及預算執行情形：

#### 一、前年度計畫實施成果及決算辦理概況：

(一)歲入部分：前年度歲入預算數 13 億 4,958 萬 1 千元，決算數 12 億 39 萬元。

(二)歲出部分：前年度歲出預算數 27 億 4,891 萬 3 千元，決算數 21 億 2,633 萬 8 千元。

#### 二、上年度已過期間計畫實施及預算執行情形：

(一)歲入部分：上年度歲入預算數 13 億 9,266 萬 7 千元，截至 106 年 6 月底止實收累計數 5 億 1,895 萬 7 千元，其餘預計可按計畫完成。

(二)歲出部分：上年度歲出預算數 27 億 281 萬 5 千元，截至 106 年 6 月底止實支累計數 13 億 838 萬 8 千元，各項計畫預計於年度結束前達成進度。

### 參、本年度施政(業務及工作)計畫重點及預算提要：

#### 一、本年度計畫重點及預期績效：

(一)積極建構完善的道路系統，改善生活圈之瓶頸，強化交通運輸機能，提升道路之服務水準，有效達到行人及車輛通行之安全需求，均衡整體都市發展。

# 高雄市政府工務局新建工程處

## 預算總說明

中華民國 107 年度

(二)積極辦理道路橋梁整建，有效紓解交通壅塞，改善景觀及河道兩岸往來交通，帶動地方繁榮發展。

(三)配合生活圈道路交通系統建設計畫，辦理道路開闢及改善，提升交通順暢及改善地方周邊環境，並可加速區域整合及都市發展。

### 二、本年度預算編列提要：

(一)歲入部分：歲入預算數編列 6 億 9,309 萬 5 千元，其中罰款及賠償收入 1,150 萬元、規費收入 6 萬元、財產收入 1,159 萬 7 千元、補助收入 5 億 7,232 萬 8 千元、捐獻及贈與收入 7,661 萬元及其他收入 2,100 萬元。

(二)歲出部分：歲出預算數編列 12 億 3,191 萬 7 千元，其中經常支出 1 億 7,900 萬 8 千元，資本支出 10 億 5,290 萬 9 千元。

高雄市政府工務局新建工程處

預算總說明

中華民國 107 年度

組織系統圖

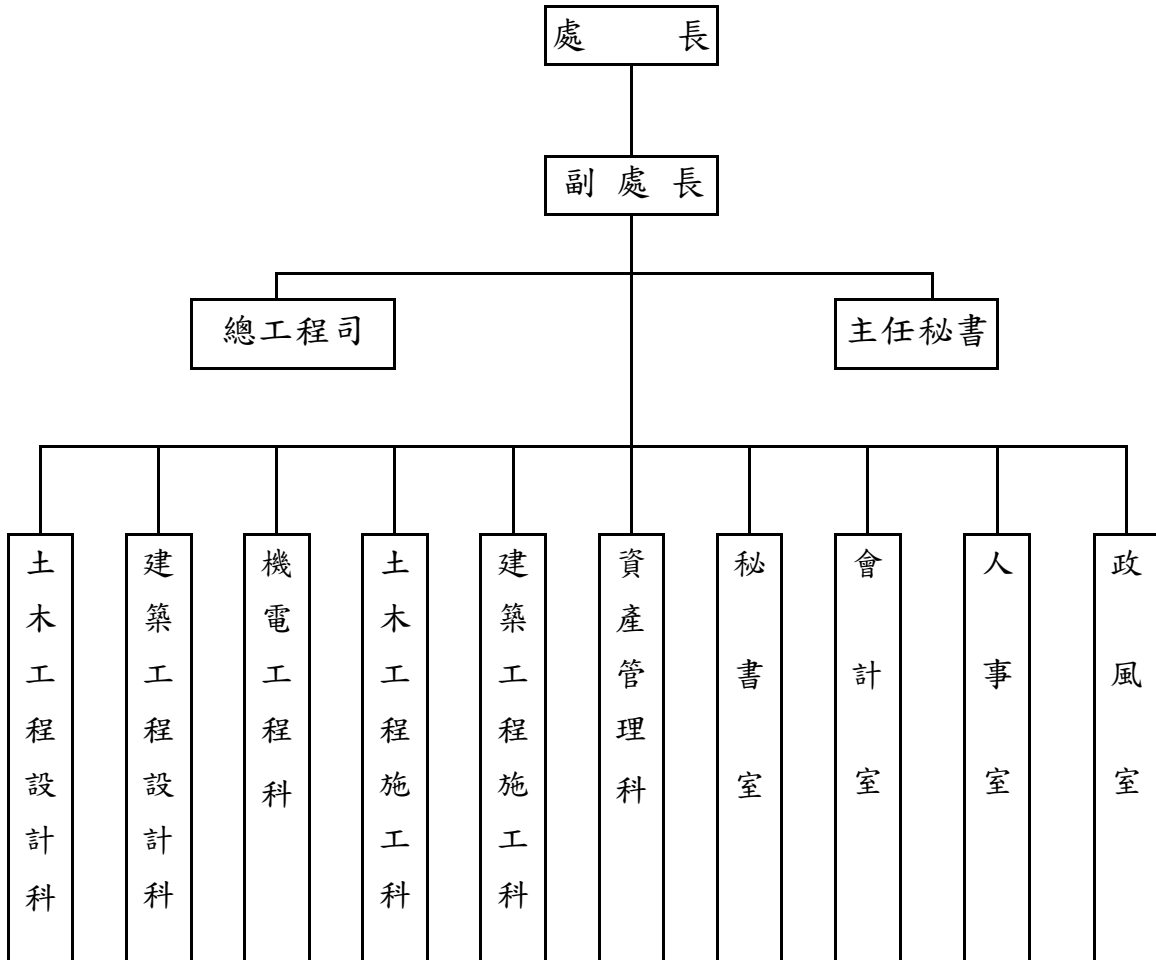

# 高雄市政府工務局新建工程處

## 預算總說明

中華民國107年度

員額編制表

類別	法定編制員額	本年度預算員額	上年度預算員額	與上年度預算員額比較增減
民意代表	0	0	0	0
職員	177	162	162	0
警員	0	0	0	0
消防人員	0	0	0	0
技工	55	55	55	0
駕駛	9	9	9	0
工友	7	7	7	0

# 高雄市政府工務局新建工程處

## 歲入來源別預算表

中華民國107年度

單位：新臺幣千元

科 目				本年度 預算數	上年度 預算數	前年度 決算數	本年度與 上年度比較	說明及法令依據	
款	項	目	節						名稱及編號
				合 計	693,095	1,392,667	1,200,390	-699,572	
				經常門合計	693,095	1,392,667	1,200,390	-699,572	
02				03000000000 罰款及賠償收入	11,500	12,400	15,283	-900	
	043			03070710000 高雄市政府工務局 新建工程處	11,500	12,400	15,283	-900	
		01		03070710100 罰金罰鍰及怠金	11,500	12,400	15,283	-900	
			01	03070710101 罰金罰鍰	11,500	12,400	15,283	-900	承商未依照合約規定管理 工地或其他違約之各項罰 款。
03				04000000000 規費收入	60	60	1	-	
	049			04070710000 高雄市政府工務局 新建工程處	60	60	1	-	
		01		04070710200 使用規費收入	60	60	1	-	
			01	04070710204 資料使用費	60	60	1	-	工程招標圖說工本費。
04				06000000000 財產收入	11,597	11,794	12,238	-197	
	054			06070710000 高雄市政府工務局 新建工程處	11,597	11,794	12,238	-197	
		01		06070710100 財產孳息	8,767	8,964	9,018	-197	
			01	06070710102 租金收入	8,767	8,964	9,018	-197	1.租金收入367千元。 2.收取被佔用市有土地補償 金8,400千元。
		02		06070710500 廢舊物資售價	2,830	2,830	3,220	-	
			01	06070710501 廢舊物資售價	2,830	2,830	3,220	-	拆除房屋之鋼筋等剩餘價 值及變賣已報廢之財產、 物品。
06				08000000000 補助收入	572,328	750,343	878,054	-178,015	
	047			08070710000	572,328	750,343	878,054	-178,015	

# 高雄市政府工務局新建工程處

## 歲入來源別預算表

中華民國107年度

單位：新臺幣千元

科 目				本年度 預算數	上年度 預算數	前年度 決算數	本年度與 上年度比較	說明及法令依據	
款	項	目	節						名稱及編號
				高雄市政府工務局 新建工程處					
		01		08070710100 上級政府補助收入	572,328	750,343	878,054	-178,015	
			01	08070710102 計畫型補助收入	572,328	750,343	878,054	-178,015	1.交通部公路總局補助 127,100千元。 2.內政部營建署補助 433,018千元。 3.經濟部水利署第七河川局 補助12,210千元。
07				09000000000 捐獻及贈與收入	76,610	597,070	247,738	-520,460	
	032			09070710000 高雄市政府工務局 新建工程處	76,610	597,070	247,738	-520,460	
			01	09070710100 捐獻收入	76,610	597,070	247,738	-520,460	
			01	09070710101 一般捐獻	76,610	597,070	247,738	-520,460	台灣中油股份有限公司石 化事業部捐助。
08				11000000000 其他收入	21,000	21,000	47,076	-	
	054			11070710000 高雄市政府工務局 新建工程處	21,000	21,000	47,076	-	
			01	11070710200 雜項收入	21,000	21,000	47,076	-	
			01	11070710210 其他雜項收入	21,000	21,000	47,076	-	其他零星收入。



高雄市政府工務局新建工程處

歲出機關別預算表

中華民國107年度

單位：新臺幣千元

科 目				本年度 預算數	上年度 預算數	前年度 決算數	本年度與 上年度比較	說 明	
款	項	目	節						名稱及編號
07				0007000000 高雄市政府工務局主管	1,231,917	2,702,815	2,126,338	-1,470,898	
	002			00070710000 高雄市政府工務局 新建工程處	1,231,917	2,702,815	2,126,338	-1,470,898	
		01		60070710100 一般行政	157,493	157,603	162,388	-110	
			01	60070710101 行政管理	156,336	156,336	161,102		- 本年度預算數之內容與上年度之比較如下： 1.人員維持費155,859千元與上年度同。 2.基本行政工作維持費477千元與上年度同。
			02	60070710102 業務管理	1,157	1,267	1,286	-110	本年度預算數1,157千元較上年度減列購置個人電腦110千元。
		02		60070710500 道路橋梁廣場地 景工程	1,074,424	2,545,212	1,963,950	-1,470,788	
			01	60070710501 新建道路橋梁 廣場地景	1,074,424	2,545,212	1,963,950	-1,470,788	本年度預算數較上年度減列1,470,788千元，包括： 一、工程業務21,735千元，較上年度增列土地租金4,346千元。 二、設備及投資1,052,689千元，較上年度減列1,475,134千元，本年度編列項目如下： 1.左營區25期聯外道路辛亥路開關工程304千元。 2.25期明華路末段道路開關工程304千元。 3.本市三民區18期市地重劃聯外道路開關工程304千元。 4.三民區36期金山路(180-190號)開關工程304千元。 5.小港區五甲交流道2-3號道路開關工程100,304千元。 6.路竹區高11線拓寬工程65,857千元。 7.岡山區縣道186本工環東路至河華路拓寬工程42,274千元。 8.橋頭區高36-2線甲樹路道路拓寬工程(1k+100~2k+900)16,857千元。 9.國道十號燕巢交流道延伸高46線銜接186甲道路工程(典寶溪橋至186甲線0k+680~4k+964)61,290千元。 10.楠梓加工出口區第二園區東側道路開關工程6,000千元。 11.鹽埕公園二路至大義街道路開關工程36,513千元。 12.林園溪州橋改建工程76,610千

高雄市政府工務局新建工程處

歲出機關別預算表

中華民國107年度

單位：新臺幣千元

科 目				本年度 預算數	上年度 預算數	前年度 決算數	本年度與 上年度比較	說 明
款	項	目	節					
								元。 13.左營區明潭路開闢工程(中央20公尺路寬用地取得)10,839千元。 14.三民區十全一路至覺民路打通工程77,452千元。 15.高雄市濱海聯外道路開闢工程(北段道路0K~2K+100)418,129千元。 16.茄萣區1-4號道路(莒光路南段)開闢工程10,000千元。 17.林園汕尾橋改建工程3,320千元。 18.鳥松長春路開闢工程(第一期)7,666千元。 19.路竹聖帝殿南側道路開闢工程4,000千元。 20.左營區左營大路372巷開闢工程4,000千元。 21.永安區保興二路拓寬工程(第二期)583千元。 22.旗山區中華路與延平一路口廣停用地開闢工程18,881千元。 23.內門區口隘溪市仔尾寮橋梁改建工程24,970千元。 24.高雄市轄區道路工程10,760千元。 25.重要經建工程先期作業費6,377千元。 26.牴觸物拆除樹木移植及廢棄物清運1,800千元。 27.新建道路標誌標線及交通號誌工程4,500千元。 28.本市新建道路桿管線工程費310千元 29.營建工程空氣污染防制費264千元。 30.本市公共建設配合款41,917千元。

高雄市政府工務局新建工程處  
歲入項目說明提要與預算明細表

經常門

中華民國107年度

單位：新臺幣元

罰金罰鍰及怠金—罰金罰鍰

罰金罰鍰及怠金—罰金罰鍰

來源別子目及細目與編號	03070710101 罰金罰鍰及怠金-罰金罰鍰	承辦單位	土木工程施工科、建築工程施工科、機電工程科	預算金額	11,500千元
歲入項目說明	<p>一、項目內容： 1.工程逾期罰款:承商未依照合約規定期限完工，按逾期之日數罰款。 2.其他罰款:承商未依照合約規定管理工地或其他違約之各項罰款。</p> <p>二、法令依據： 依據政府採購法子法-「採購契約要項」第45條至第48條及契約規定辦理。</p>				

科目名稱及編號	單位	數量	單價	預算數	說明及收入依據
合計				11,500,000	
03070710101 罰金罰鍰	年	1	7,450,000	7,450,000	1.工程逾期罰款:依據本處工程契約辦理
	年	1	4,050,000	4,050,000	2.其他罰款:承商未依照合約規定管理工地或其他違約之各項罰款

高雄市政府工務局新建工程處  
歲入項目說明提要與預算明細表

經常門

中華民國107年度

單位：新臺幣元

使用規費收入—資料使用費	來源別子目及細目與編號	04070710204 使用規費收入-資料使用費	承辦單位	秘書室	預算金額	60千元	使用規費收入—資料使用費
歲入項目說明	<p>一、項目內容： 依據各項工程招標辦法辦理。</p> <p>二、法令依據： 依據政府採購法第29條暨施行細則第28條之1規定辦理。</p>						
科目名稱及編號		單位	數量	單價	預算數	說明及收入依據	
合計					60,000		
04070710204 資料使用費		年	1	60,000	60,000	本處承辦各項新建公共工程及代辦工程，工程招標圖說工本費	

高雄市政府工務局新建工程處  
歲入項目說明提要與預算明細表

經常門

中華民國107年度

單位：新臺幣元

財產孳息—租金收入

財產孳息—租金收入

來源別子目及細目與編號	06070710102 財產孳息-租金收入	承辦單位	資產管理科	預算金額	8,767千元
歲入項目說明	<p>一、項目內容： 1.地租:台電承租楠梓區楠梓2小段114地號(面積1,127.7平方公尺)之土地使用費。2.使用補償金:鹽埕區鹽壽段4地號土地等78筆土地共83人繳納土地使用補償金。</p> <p>二、法令依據： 依據1.地租:依照高雄市市有財產管理自治條例第39條及高雄市政府財政局經管市有非公用不動產租金及出租作業規定第4條辦理。2.使用補償金:依照本市市有土地作業要點第3條追收使用補償金辦理。</p>				
科目名稱及編號	單位	數量	單價	預算數	說明及收入依據
合計				8,767,000	
06070710102 租金收入	年	1	367,000	367,000	1.地租:台電承租楠梓區楠梓2小段114地號(面積1,127.7平方公尺)之土地使用費。
	年	1	8,400,000	8,400,000	2.使用補償金:鹽埕區鹽壽段4地號土地等78筆土地共83人繳納土地使用補償金

高雄市政府工務局新建工程處  
歲入項目說明提要與預算明細表

經常門

中華民國107年度

單位：新臺幣元

來源別子目及 細目與編號	06070710501 廢舊物資售價-廢舊物資售價	承辦單位	秘書室、建築工程施 工科	預算金額	2,830千元
-----------------	------------------------------	------	-----------------	------	---------

廢舊物資售價－廢舊物資售價

廢舊物資售價－廢舊物資售價

歲入項目說明	<p>一、項目內容： 拆除房屋之鋼筋等剩餘價值；變賣已報廢之財產、物品。</p> <p>二、法令依據： 依據高雄市市有財產管理自治條例第53條規定辦理。</p>
--------	--

科目名稱及編號	單位	數量	單價	預算數	說明及收入依據
合計				2,830,000	
06070710501 廢舊物資售價	年	1	2,830,000	2,830,000	拆除房屋之鋼筋等剩餘價值； 變賣已報廢之財產、物品

**高雄市政府工務局新建工程處**  
**歲入項目說明提要與預算明細表**

經常門

中華民國107年度

單位：新臺幣元

上級政府補助收入—計畫型補助收入

上級政府補助收入—計畫型補助收入

來源別子目及細目與編號	08070710102 上級政府補助收入-計畫型補助收入	承辦單位	土木工程設計科及施工科、機電工程科	預算金額	572,328千元
歲入項目說明	<p>一、項目內容： 1.內政部營建署補助「生活圈道路交通系統建設計畫（市區道路）」。2.交通部公路總局補助「生活圈道路交通系統建設計畫（公路系統）」。3.經濟部水利署第七河川局補助「口隘溪市仔尾寮橋改建工程」。</p> <p>二、法令依據： 依據1.「生活圈道路交通系統建設計畫（市區道路）4年(104-107年)補助執行要點」。2.「生活圈道路交通系統建設計畫（公路系統）4年(104-107年)補助執行要點」。3.「經濟部水利署補助橋梁、涵洞改建工程執行作業注意事項」。</p>				

科目名稱及編號	單位	數量	單價	預算數	說明及收入依據
合計				572,328,000	
08070710102 計畫型補助收入	年	1	52,214,000	52,214,000	1.交通部公路總局103年9月19日路規計字第1031006721B號函核定補助「生活圈道路交通系統建設計畫(公路系統)4年(104-107)計畫-路竹區高11線拓寬工程」工程費
	年	1	25,280,000	25,280,000	2.交通部公路總局103年9月19日路規計字第1031006721B號函核定補助「生活圈道路交通系統建設計畫(公路系統)4年(104-107)計畫-岡山區縣道186本工環東路至河華路拓寬工程」工程費
	年	1	16,099,000	16,099,000	3.交通部公路總局103年9月19日路規計字第1031006721B號函核定補助「生活圈道路交通系統建設計畫(公路系統)4年(104-107)計畫-橋頭區高36-2線甲樹路道路拓寬工程(1k+100~2k+900)工程」工程費
	年	1	33,507,000	33,507,000	4.交通部公路總局103年9月19日路規計字第1031006721B號函核定補助「生活圈道路交通系統建設計畫(公路系統)4年(104-107)計畫-國道十號燕巢交流道延伸高46線銜接186甲道路工程(典寶溪橋至186甲線0k+680~4k+964)工程」工程費
	年	1	77,452,000	77,452,000	5.內政部營建署105年9月1日台內營字第1050812092號函核

高雄市政府工務局新建工程處  
歲入項目說明提要與預算明細表

經常門

中華民國107年度

單位：新臺幣元

上級政府補助收入—計畫型補助收入

上級政府補助收入—計畫型補助收入

科目名稱及編號	單位	數量	單價	預算數	說明及收入依據
	年	1	354,983,000	354,983,000	定補助（補辦預算）「104-107年生活圈道路交通系統建設計畫（市區道路）-三民區十全一路至覺民路打通工程」用地費及工程費
	年	1	583,000	583,000	6.內政部營建署103年9月2日台內營字第1030809408號函及105年9月1日台內營字第1050812092號函核定補助（補辦預算）「104-107年生活圈道路交通系統建設計畫（市區道路）-高雄市濱海聯外道路開闢工程(北段道路0K~2K+100)」用地費及工程費
	年	1	12,210,000	12,210,000	7.內政部營建署104年4月8日台內營字第1040804935號函核定補助（補辦預算）「104-107年生活圈道路交通系統建設計畫（市區道路）-永安區保興二路拓寬工程（第二期）」用地費
	年	1	12,210,000	12,210,000	8.經濟部水利署第七河川局105年8月18日水七工字第10501073220號函核定補助(補辦預算)「口隘溪市仔尾寮橋改建工程」工程費



高雄市政府工務局新建工程處  
歲入項目說明提要與預算明細表

經常門

中華民國107年度

單位：新臺幣元

捐獻收入—一般捐獻	來源別子目及 細目與編號	09070710101 捐獻收入-一般捐獻	承辦單位	土木工程設計科、土 木工程施工科	預算金額	76,610千元	捐獻收入—一般捐獻
歲入項目說明	<p>一、項目內容： 台灣中油股份有限公司石化事業部104年6月29日石化工關發字第10410367520號函核定補助。</p> <p>二、法令依據： 依據各級地方政府回饋金收支預算處理要點及台灣中油股份有限公司三輕更新計畫地方回饋項目辦理。</p>						
	科目名稱及編號	單位	數量	單價	預算數	說明及收入依據	
	合計				76,610,000		
	09070710101 一般捐獻	年	1	76,610,000	76,610,000	1.台灣中油股份有限公司石化事業部104年6月29日石化工關發字第10410367520號函核定103年度及104年度捐助「中油公司三輕更新計畫地方回饋項目-林園溪州橋改建工程」用地費及工程費(收支對列)	

高雄市政府工務局新建工程處  
歲入項目說明提要與預算明細表

經常門

中華民國107年度

單位：新臺幣元

雜項收入—其他雜項收入	來源別子目及細目與編號	11070710210 雜項收入-其他雜項收入	承辦單位	各科室	預算金額	21,000千元	雜項收入—其他雜項收入
歲入項目說明	<p>一、項目內容：除工程各項罰款、圖說工本費、土地租金、使用補償金收入外之其他收入。</p> <p>二、法令依據：依據財政收支劃分法第29條規定辦理。</p>						
科目名稱及編號	單位	數量	單價	預算數	說明及收入依據		
合計				21,000,000			
11070710210 其他雜項收入	年	1	3,100,000	3,100,000	1.收回以前年度工程配合款之節餘款		
	年	1	2,900,000	2,900,000	2.瀝清、混凝土刨除剩餘價值收入		
	年	1	15,000,000	15,000,000	3.除工程各項罰款、圖說工本費、土地租金、使用補償金收入外之其他收入		

高雄市政府工務局新建工程處

歲出計畫說明提要與各項費用明細表

中華民國107年度

單位：新臺幣元

一般行政—行政管理	業務計畫及工作計畫 名稱與編號	60070710101 一般行政-行政管理	承辦 單位	各 科 室	預算 金額	156,336千元	一般行政—行政管理
	歲出計畫說明	<p>一、計畫內容： 辦理一般行政管理事項，配合業務推展。</p> <p>二、預期成果： 行政與業務配合，增進工作效率。</p>					
分支計畫及用途別科目		單位	數量	單價	預算數	說 明	
合計					156,336,000	市款156,336,000元	
01行政業務					156,336,000	市款156,336,000元	
0100 人事費					155,859,000	市款155,859,000元	
0103 法定編制人員待遇					74,277,720		
		年	1	74,277,720	74,277,720	詳人事費彙計表	
0104 約聘僱人員待遇					4,545,600		
		年	1	4,545,600	4,545,600	1.約聘人員1人薪資(328俸點) 476,640元 2.約僱人員10人薪資(280俸點) 4,068,960元	
0105 技工及工友待遇					28,192,440		
		年	1	28,192,440	28,192,440	詳人事費彙計表	
0111 獎金					21,593,860		
		年	1	8,681,704	8,681,704	詳人事費彙計表	
		年	1	12,912,156	12,912,156	詳人事費彙計表(含 1.約聘人員1人年終獎金59,580 元 2.約僱人員10人年終獎金 508,620元)	

高雄市政府工務局新建工程處

歲出計畫說明提要與各項費用明細表

中華民國107年度

單位：新臺幣元

分支計畫及用途別科目	單位	數量	單價	預算數	說明
0121 其他給與	年	1	2,768,000	2,768,000	詳人事費彙計表(含約聘僱人員11人休假補助)
0131 加班值班費	年	1	81,000	81,000	府會聯絡人員職務加班費
	年	1	4,681,220	4,681,220	詳人事費彙計表(不休假加班費)
0142 退休離職儲金	年	1	272,772	272,772	1.約聘人員1人公提離職儲金提撥28,596元 2.約僱人員10人公提離職儲金提撥244,176元
0151 保險	年	1	10,877,427	10,877,427	健保費(詳人事費彙計表)
	年	1	3,872,887	3,872,887	公保費(詳人事費彙計表)
	年	1	4,696,074	4,696,074	勞保費(詳人事費彙計表)
0200 業務費				189,000	市款189,000元
0291 國內旅費	年	1	21,000	21,000	因公出差旅費
0298 特別費	月	12	14,000	168,000	首長特別費
0400 獎補助費				288,000	市款288,000元
0456 獎勵及慰問	年	48	6,000	288,000	退休人員及遺族慰問金(退休人員47人，在職亡故遺族1人)

一般行政—行政管理

一般行政—行政管理

高雄市政府工務局新建工程處

歲出計畫說明提要與各項費用明細表

中華民國107年度

單位：新臺幣元

一般行政—業務管理	業務計畫及工作計畫 名稱與編號	60070710102 一般行政-業務管理	承辦 單位	各 科 室	預算 金額	1,157千元	一般行政—業務管理
	歲出計畫說明	<p>一、計畫內容： 辦理業務管理事項，配合業務推展。</p> <p>二、預期成果： 行政與業務配合，增進工作效率。</p>					
分支計畫及用途別科目		單位	數量	單價	預算數	說 明	
合計					1,157,000	市款1,157,000元	
02會計業務					10,000	市款10,000元	
0200 業務費					10,000	市款10,000元	
0271 物品		年	1	1,000	1,000	購置法令書刊等雜支	
0279 一般事務費		年	1	9,000	9,000	會計業務帳務處理使用	
03人事業務					7,000	市款7,000元	
0200 業務費					7,000	市款7,000元	
0271 物品		年	1	1,000	1,000	購置有關人事法令規章刊物、雜支等	
0279 一般事務費		年	1	6,000	6,000	辦理人事管理使用	
04政風業務					8,000	市款8,000元	
0200 業務費					8,000	市款8,000元	

高雄市政府工務局新建工程處

歲出計畫說明提要與各項費用明細表

中華民國107年度

單位：新臺幣元

分支計畫及用途別科目	單位	數量	單價	預算數	說明
0279 一般事務費	年	1	8,000	8,000	辦理政風業務使用
06總務管理				1,132,000	市款1,132,000元
0100 人事費				3,000	市款3,000元
0131 加班值班費	年	1	3,000	3,000	辦理總務業務工作逾時加班費
0200 業務費				909,000	市款909,000元
0213 資訊服務費	年	1	20,000	20,000	電腦設備養護、公文系統資訊維護服務費
0214 其他業務租金	年	1	126,000	126,000	公務車輛租金
0221 稅捐及規費	年	1	44,790	44,790	車輛牌照稅(詳公務車輛明細表)
	年	1	24,360	24,360	燃料使用費(詳公務車輛明細表)
	年	1	1,200	1,200	車輛檢驗費(詳公務車輛明細表)
0231 保險費	年	1	10,364	10,364	車輛保險費(詳公務車輛明細表)
0271 物品	年	1	160,686	160,686	車輛油料費(詳公務車輛明細表)
0279 一般事務費	年	1	397,000	397,000	辦理總務業務
0281 房屋建築養護費	年	1	9,000	9,000	辦公廳舍修繕、辦公桌椅、公文櫃養護等
0282 車輛及辦公器具養護費				114,600	

一般行政—業務管理

一般行政—業務管理

高雄市政府工務局新建工程處

歲出計畫說明提要與各項費用明細表

中華民國107年度

單位：新臺幣元

分支計畫及用途別科目	單位	數量	單價	預算數	說 明
一般行政—業務管理 0291 國內旅費 0300 設備及投資 0306 資訊軟硬體設備費	年	1	114,600	114,600	車輛養護費(詳公務車輛明細表)
				1,000	
	年	1	1,000	1,000	包括總務、人事、政風、會計等單位出差旅費
				220,000	市款220,000元
	部	10	22,000	220,000	個人電腦(專業型)

高雄市政府工務局新建工程處

歲出計畫說明提要與各項費用明細表

中華民國107年度

單位：新臺幣元

道路橋梁廣場地景工程—新建道路橋梁廣場地景	業務計畫及工作計畫 名稱與編號	60070710501 道路橋梁廣場地景工程-新建道路 橋梁廣場地景		承辦 單位	各 科 室	預算 金額	1,074,424千元	道路橋梁廣場地景工程—新建道路橋梁廣場地景
	歲出計畫說明	<p>一、計畫內容： 辦理市區道路、橋梁、廣場地景、先期規劃作業、用地補償及相關工程業務。</p> <p>二、預期成果： 如期完成。</p>						
分支計畫及用途別科目		單位	數量	單價	預算數	說 明		
合計					1,074,424,000	市款425,486,000元，收支併列648,938,000元		
01工程業務					21,735,000	市款21,735,000元 「新建道路橋梁廣場地景」工作計畫：附帶決議： 1.契約勞務工作內容，主辦單位、評審委員、建築師與使用者，應召開需求會議。 2.評選第二、第三名之建築師，應給予適度獎金獎勵。 3.本市各項建築公共工程，建築師之服務費率，一律採政府採購法之最高費率。		
0200 業務費					21,735,000	市款21,735,000元		
0201 教育訓練費		年	1	5,000	5,000	辦理工程教育訓練		
0211 土地租金		年	1	20,173,000	20,173,000	道路工程使用用地租金，配合市政建設緊急需要辦理工程開關，其用地尚未徵收補償前，土地所有權人同意先行提供本府使用所需租賃費用		
0213 資訊服務費					5,000			



高雄市政府工務局新建工程處

歲出計畫說明提要與各項費用明細表

中華民國107年度

單位：新臺幣元

分支計畫及用途別科目	單位	數量	單價	預算數	說明
道路橋梁廣場地景工程—新建道路橋梁廣場地景 02道路工程	年	1	5,000	5,000	電腦、列表機等資訊保養、維修及操作服務費
	0221 稅捐及規費			1,489,000	
	年	1	1,489,000	1,489,000	台電承租楠梓區楠梓2小段114地號及民眾使用已徵收尚未開關之道路用地等土地之房屋及地價稅
	0279 一般事務費			53,000	
	年	1	53,000	53,000	工程業務推動、協調與聯繫等支出
	0291 國內旅費			10,000	
	年	1	10,000	10,000	工程查驗及督導等相關差旅費
	0300 設備及投資			881,861,000	市款321,743,000元，收支併列560,118,000元 「新建道路橋梁廣場地景」工作計畫：附帶決議： 1.契約勞務工作內容，主辦單位、評審委員、建築師與使用者，應召開需求會議。 2.評選第二、第三名之建築師，應給予適度獎金獎勵。 3.本市各項建築公共工程，建築師之服務費率，一律採政府採購法之最高費率。
	0301 土地			187,745,000	
	年	1	152,000	152,000	左營區25期聯外道路辛亥路開關工程 1.延續性計畫，工程開關完成（25期重劃區邊緣之半邊路段） 2.撥地政局歸墊平均地權基金 3.工程總經費55,594,332元，分年編列預算歸墊，截至106年度已歸墊24,488,000元，本年度續編列土地補償費152,000元及施工費152,000元，餘於爾後年度續編
年	1	152,000	152,000	25期明華路末段道路開關工程 1.延續性計畫，工程開關完成 2.撥地政局歸墊平均地權基金 3.工程總經費81,883,536元，分年編列預算歸墊，截至106年度已歸墊2,172,000元，本年	

# 高雄市政府工務局新建工程處

## 歲出計畫說明提要與各項費用明細表

中華民國107年度

單位：新臺幣元

分支計畫及用途別科目	單位	數量	單價	預算數	說 明
道路橋梁廣場地景工程—新建道路橋梁廣場地景	年	1	152,000	152,000	續編列土地補償費152,000元及施工費152,000元，餘於爾後年度續編  本市三民區18期市地重劃聯外道路開關工程 1.延續性計畫，工程開關完成 2.撥地政局歸墊平均地權基金 3.工程總經費534,655,756元，分年編列預算歸墊，截至106年度已歸墊29,916,000元，本年度續編列土地補償費152,000元及施工費152,000元，餘於爾後年度續編
	年	1	152,000	152,000	三民區36期金山路（180-190號）開關工程 1.延續性計畫，工程開關完成 2.撥地政局歸墊平均地權基金 3.工程總經費39,723,435元，分年編列預算歸墊，截至106年度已歸墊24,488,000元，本年度續編列土地補償費152,000元及施工費152,000元，餘於爾後年度續編
	年	1	50,152,000	50,152,000	小港區五甲交流道2-3號道路開關工程 1.延續性計畫，工程開關完成 2.撥地政局歸墊平均地權基金 3.工程總經費320,568,113元，已歸墊63,158,460元，其餘分年編列預算歸墊(本處247,068,113元，鳳山區公所10,341,540元)，鳳山區公所已歸還10,341,540元，截至106年度已歸墊25,488,000元，本年度續編列土地補償費50,152,000元及施工費50,152,000元，餘於爾後年度續編
	年	1	583,000	583,000	永安區保興二路拓寬工程(第二期) 1.延續性工程 2.內政部營建署補助辦理高雄生活圈道路交通系統建設計畫，非屬都市計畫道路，自路科五路往東約1000公尺止(至台1線)，現寬約5-7公尺，長度1,000公尺，計畫拓寬為20公尺，內政部104年4月8日台內營字第1040804935號函核定補助，由內政部營建署設計施作，本處辦理用地取得

高雄市政府工務局新建工程處

歲出計畫說明提要與各項費用明細表

中華民國107年度

單位：新臺幣元

分支計畫及用途別科目	單位	數量	單價	預算數	說明
道路橋梁廣場地景工程—新建道路橋梁廣場地景					3.經議會第2屆第1次定期大會第39次會議決議提本府106年5月2日第322次市政會議同意墊付 4.總經費266,150,000元(土地費146,150,000元、地上物費30,000,000元、工程費90,000,000元)修正為266,732,192元(土地費146,732,192元、地上物費30,000,000元、工程費90,000,000元)，截至106年已編列中央補助款用地費57,400,000元及編足地方配合款134,950,000元(土地費94,792,000元、地上物費23,958,000元、工程費16,200,000元)，計192,350,000元，本年度補辦用地費中央補助款583,000元 5.土地費580,000元 6.工作費3,000元
	年	1	6,000,000	6,000,000	楠梓加工出口區第二園區東側道路開闢工程 1.延續性工程 2.自加昌路往南至左楠路止，寬度40公尺長約433公尺，西側鄰加工出口區第二園區預定地 3.工程總經費約339,044,000元，依實際需求土地費重新核算，總經費修正為307,544,000元，土地費分8年8期支付有償撥用價款，截至106年已編列301,544,000元，本年度續編列最後一年土地費6,000,000元（係第8年編列） 4.土地費6,000,000元
	年	1	10,839,000	10,839,000	左營區明潭路開闢工程 1.自左營新路往東約178公尺，都市計畫30公尺寬，南北兩側各開闢寬5公尺，土地為農田水利會及市有地 2.兩側各5公尺路寬所需土地費約為61,500,000元分3年編列，已於103~105年編列付清 3.中央20公尺路寬部分所需土地費為128,261,616元，土地費分年給付，本案已於104年2月6日簽立協議價購契約，分12年編列預算協議價購於117年前付清 4.依土地協議價購款中央20公

高雄市政府工務局新建工程處

歲出計畫說明提要與各項費用明細表

中華民國107年度

單位：新臺幣元

分支計畫及用途別科目	單位	數量	單價	預算數	說明
道路橋梁廣場地景工程—新建道路橋梁廣場地景	年	1	300,000	300,000	尺路寬部分所需土地費修改為128,935,866元(含工作費641,472元)，截至106年度已編列土地費10,650,000元，本年度續編第二年土地費10,839,000元，不足款爾後年度續編列 5.土地費10,786,000元 6.工作費53,000元 三民區十全一路至覺民路打通工程 1.內政部營建署補助辦理高雄生活圈道路交通系統建設計畫，內政部105年9月1日台內營字第1050812092號函核定補助，本處辦理用地取得，工程由內政部營建署委託本處辦理設計施作。工程範圍經路線調整後為三民區十全一路至覺民路段寬度為20-25公尺，長約350公尺，覺民路大排加蓋部分寬度為23公尺，長約105公尺 2.本案經提本市議會105年12月29日高市會工字第1050003610號函同意墊付及議會第2屆第1次定期大會第39次會議決議提本府106年3月1日第313次市政會議同意墊付 3.總經費160,250,000元(用地費65,000,000元、工程費95,250,000元)，後經路線調整修正為96,404,943元(用地費1,154,943元、工程費95,250,000元)，截至106年已編列地方自籌款18,952,899元(用地費855,399元、工程費18,097,500元)；本年度補辦中央補助款77,452,000元(用地費300,000元、工程費77,152,000元) 4.地上物費300,000元
	年	1	92,197,000	92,197,000	高雄市濱海聯外道路開闢工程(北段道路0K~2K+100) 1.內政部營建署補助辦理高雄生活圈道路交通系統建設計畫，工程北起橋頭區典昌路，南至楠梓區德民路，長約2,100公尺，屬50公尺寬都市計畫道路，內政部105年9月1日台內營字第1050812092號函核定補助 2.本案經提報高雄市議會105年12月29日高市會工字第1050003610號函復，同意墊付

高雄市政府工務局新建工程處

歲出計畫說明提要與各項費用明細表

中華民國107年度

單位：新臺幣元

分支計畫及用途別科目	單位	數量	單價	預算數	說明
道路橋梁廣場地景工程—新建道路橋梁廣場地景					3.本案總經費935,076,000元修正為998,172,950元(土地費80,196,950元、地上物12,000,000元、工程費905,976,000元), 規劃設計監造、施工採分年編列預算, 本年度補辦預算246,100,000元及續編列172,029,000元, 計418,129,000元(土地費80,197,000元、地上物12,000,000元、工程費325,932,000元), 其中中央補助款354,983,000元(土地費64,960,000元、地上物費9,720,000元、工程費280,303,000元), 地方配合款63,146,000元(土地費15,237,000元、地上物2,280,000元、工程費45,629,000元), 不足款爾後年度續編列 4.土地費80,197,000元 5.地上物12,000,000元
	年	1	7,666,000	7,666,000	烏松長春路開闢工程(第一期) 1.自大竹路往北至既有長春路止, 為烏松仁美都市計畫4-19號道路, 都市計畫寬10公尺, 長約170公尺 2.開闢總經費約37,692,000元(土地費23,000,000元, 地上物補償費3,500,000元, 工程費11,192,000元), 本年度編列土地費7,666,000元辦理用地取得作業, 不足款爾後年度續編列 3.土地費7,628,000元 4.工作費38,000元
	年	1	4,000,000	4,000,000	路竹聖帝殿南側道路開闢工程 1.大社路573巷旁L型道路, 為都市計畫8公尺寬道路, 長約200公尺, 現況未通, 緊急救災車輛無法順利到達 2.總經費70,600,000元(土地費45,320,000元、地上物費16,000,000元、工程費9,280,000元), 土地費分年編列預算辦理, 本年度先行編列4,000,000元辦理用地徵購作業, 不足款爾後年度續編列 3.土地費3,980,000元 4.工作費20,000元
	年	1	4,000,000	4,000,000	左營區左營大路372巷開闢工程

# 高雄市政府工務局新建工程處

## 歲出計畫說明提要與各項費用明細表

中華民國107年度

單位：新臺幣元

道路橋梁廣場地景工程—新建道路橋梁廣場地景

道路橋梁廣場地景工程—新建道路橋梁廣場地景

分支計畫及用途別科目	單位	數量	單價	預算數	說 明
0303 公共建設及設施費	年	1	11,400,000	11,400,000	1.自左營大路至元帝路止，寬6公尺長約184公尺，其中自左營大路起60公尺原於90年度編列預算，經議會附帶決議：未開闢部份91年度一次編足開闢；北段土地徵收於90年6月發放補償完畢，後因政府財源有限，故至今整段尚未能納入本府預算辦理開闢 2.總經費135,534,000元(土地費63,000,000元、地上物65,000,000元、工程費7,534,000元)，土地費分年編列預算辦理，本年度先行編列4,000,000元辦理用地徵購作業，不足款爾後年度續編列 3.土地費3,980,000元 4.工作費20,000元
0303 公共建設及設施費	年	1	152,000	152,000	旗山區中華路與延平一路口廣停用地開闢工程 1.本案廣(停)用地面積約為1900平方公尺，西北側緊臨第五號排水，該區域目前公有土地部分多為占用戶及私人土地部分多為經營小餐館，景觀凌亂，開闢後能改善本區日益趨多觀光人潮之停車問題、當地市容及環境衛生 2.總經費83,138,000元(土地費約為68,000,000元、地上物費約為6,500,000元、工程費8,638,000元)。土地費分六年給付，設計監造及工程採一次發包分年編列預算辦理，截至106年已籌措第1期土地費10,384,000元，本年度編列18,881,000元(土地費(第二期)11,400,000元、工程費7,481,000元)辦理用地取得、規劃設計及工程施作相關作業，不足款爾後年度續編列 3.土地費11,343,000元 4.工作費57,000元
0303 公共建設及設施費	年	1	152,000	152,000	左營區25期聯外道路辛亥路開闢工程 1.延續性計畫，工程開闢完成(25期重劃區邊緣之半邊路段) 2.撥地政局歸墊平均地權基金 3.工程總經費55,594,332元，分年編列預算歸墊，截至106

高雄市政府工務局新建工程處

歲出計畫說明提要與各項費用明細表

中華民國107年度

單位：新臺幣元

分支計畫及用途別科目	單位	數量	單價	預算數	說明
道路橋梁廣場地景工程—新建道路橋梁廣場地景	年	1	152,000	152,000	度已歸墊24,488,000元，本年度續編列土地補償費152,000元及施工費152,000元，餘於爾後年度續編
	年	1	152,000	152,000	25期明華路末段道路開闢工程 1.延續性計畫，工程開闢完成 2.撥地政局歸墊平均地權基金 3.工程總經費81,883,536元，分年編列預算歸墊，截至106年度已歸墊2,172,000元，本年度續編列土地補償費152,000元及施工費152,000元，餘於爾後年度續編
	年	1	152,000	152,000	本市三民區18期市地重劃聯外道路開闢工程 1.延續性計畫，工程開闢完成 2.撥地政局歸墊平均地權基金 3.工程總經費534,655,756元，分年編列預算歸墊，截至106年度已歸墊29,916,000元，本年度續編列土地補償費152,000元及施工費152,000元，餘於爾後年度續編
	年	1	152,000	152,000	三民區36期金山路（180-190號）開闢工程 1.延續性計畫，工程開闢完成 2.撥地政局歸墊平均地權基金 3.工程總經費39,723,435元，分年編列預算歸墊，截至106年度已歸墊24,488,000元，本年度續編列土地補償費152,000元及施工費152,000元，餘於爾後年度續編
	年	1	50,152,000	50,152,000	小港區五甲交流道2-3號道路開闢工程 1.延續性計畫，工程開闢完成 2.撥地政局歸墊平均地權基金 3.工程總經費320,568,113元，已歸墊63,158,460元，其餘分年編列預算歸墊(本處247,068,113元，鳳山區公所10,341,540元)，鳳山區公所已歸還10,341,540元，截至106年度已歸墊25,488,000元，本年度續編列土地補償費50,152,000元及施工費50,152,000元，餘於爾後年度續編
	年	1	65,857,000	65,857,000	路竹區高11線拓寬工程 1.延續性工程

高雄市政府工務局新建工程處

歲出計畫說明提要與各項費用明細表

中華民國107年度

單位：新臺幣元

分支計畫及用途別科目	單位	數量	單價	預算數	說明
道路橋梁廣場地景工程—新建道路橋梁廣場地景					2.交通部公路總局補助辦理高雄生活圈道路交通系統建設計畫，非屬都市計畫道路，自路竹復興路高11線路口起往北經南科中山高聯絡道至太平路止，長4,550公尺，現寬約4公尺，預計拓寬12公尺，交通部公路總局103年9月19日路規計字第1031006721B號函核定補助 3.總經費490,533,000元(土地費164,230,000元、地上物費30,080,000元、工程費296,223,000元)，採一次發包分年編列預算辦理，截至106年已編列424,676,000元(土地費164,230,000元、地上物費30,080,000元、工程費230,366,000元)，本年度編列工程費65,857,000元(中央補助款52,214,000元、地方配合款13,643,000元) 4.施工費65,857,000元
	年	1	42,274,000	42,274,000	岡山區縣道186本工環東路至河華路拓寬工程 1.延續性工程 2.交通部公路總局補助辦理高雄生活圈道路交通系統建設計畫，自本工環東路往東南經前洲橋至河華路止，現寬11-15公尺，都市計畫寬24公尺，全長約1100公尺(平面道路930公尺、前洲橋170公尺)，交通部公路總局103年9月19日路規計字第1031006721B號函核定補助 3.總經費722,643,000元(土地費392,199,000元、地上物費12,000,000元、工程費318,444,000元)，採分年編列預算辦理，截至106年已編列680,369,000元(土地費392,199,000元、地上物費12,000,000元、工程費276,170,000元)，本年度續編列工程費42,274,000元(中央補助款25,280,000元、地方配合款16,994,000元) 4.施工費42,274,000元
	年	1	16,857,000	16,857,000	橋頭區高36-2線甲樹路道路拓寬工程(1k+100~2k+900) 1.延續性工程 2.交通部公路總局補助辦理高



高雄市政府工務局新建工程處

歲出計畫說明提要與各項費用明細表

中華民國107年度

單位：新臺幣元

分支計畫及用途別科目	單位	數量	單價	預算數	說明
道路橋梁廣場地景工程—新建道路橋梁廣場地景					雄生活圈道路交通系統建設計畫，非屬都市計畫道路，自白樹路往南至甲圍路止，長度1800公尺，現況寬約8公尺，預計拓寬為15公尺，交通部公路總局103年9月19日路規計字第1031006721B號函核定補助3.總經費281,000,000元(土地費120,000,000元、地上物費5,000,000元、工程費156,000,000元)，採一次發包分年編列預算辦理，截至106年已編列261,367,000元(土地費120,000,000元、地上物費5,000,000元、工程費136,367,000元)，本年度依實際需求編列工程費16,857,000元(中央補助款16,099,000元、地方配合款758,000元) 4.施工費16,857,000元
	年	1	61,290,000	61,290,000	國道十號燕巢交流道延伸高46線銜接186甲道路工程(典寶溪橋至186甲線0k+680~4k+964) 1.延續性工程 2.交通部公路總局補助辦理高雄生活圈道路交通系統建設計畫，自國道10號燕巢交流道南端銜接高46線後往南續行銜接186甲後，沿186甲續往東行至高52線道路，長4400公尺，拓寬20公尺，第1期先行辦理自燕巢交流道起至高47線止，長約1400公尺(含橋梁2座)，交通部公路總局103年9月19日路規計字第1031006721B號函核定補助 3.第1期經費602,000,000元(用地費301,000,000元、工程費301,000,000元)，依據核定之環境影響說明書，需徵收20公尺外之綠地、聯絡道、路堤護坡等設施，以維護道路安全，用地費經重新核算不足65,000,000元(土地費55,000,000元、地上物費10,000,000元)，修正後總經費667,000,000元(用地費366,000,000元、工程費301,000,000元)，截至106年度已編列經費605,710,000元(用地費366,000,000元、工程費239,710,000元)，本年度續編列61,290,000元(施工費

高雄市政府工務局新建工程處

歲出計畫說明提要與各項費用明細表

中華民國107年度

單位：新臺幣元

分支計畫及用途別科目	單位	數量	單價	預算數	說明
道路橋梁廣場地景工程—新建道路橋梁廣場地景	年	1	36,513,000	36,513,000	33,175,000元、地方配合款27,508,000元、工管費607,000元(中央補助款332,000元、地方配合款275,000元)；中央補助款33,507,000元、地方配合款27,783,000元； 4.施工費60,683,000元 5.工管費607,000元(60,683,000*1%) 鹽埕公園二路至大義街道路開關工程 1.延續性工程 2.配合海洋文化及流行音樂中心開關，開關公園二路至大義街口，都市計畫寬20~41公尺，長約480公尺 3.土地費經範圍修正重新核算修正為553,000,000元，工程費依先期規劃完成後實際需求調降為46,513,000元(施工費41,500,000元、設計監造費3,826,000元、工管費1,187,000元)，修正後總經費600,123,000元(土地費553,000,000元、施工費41,500,000元、設計監造費3,826,000元、工管費1,187,000元、設計規劃費610,000元)，土地為台糖、港務局所有，預計採承租方式辦理，截至106年已編列設計規劃費610,000元，本年度編列36,513,000元(施工費31,744,000元、設計監造費3,826,000元、工管費943,000元)，不足款爾後年度續編列 4.施工費31,744,000元 5.設計監造費3,826,000元 6.工管費943,000元(5,000,000*3.5%+20,000,000*3%+6,744,000*2.5%)
	年	1	77,152,000	77,152,000	三民區十全一路至覺民路打通工程 1.內政部營建署補助辦理高雄生活圈道路交通系統建設計畫，內政部105年9月1日台內營字第1050812092號函核定補助，本處辦理用地取得，工程由內政部營建署委託本處辦理設計施作。工程範圍經路線調整後為三民區十全一路至覺民路段寬度為20-25公尺，長約350公尺，覺民路大排加蓋部分寬度為23公尺，長約105公

高雄市政府工務局新建工程處

歲出計畫說明提要與各項費用明細表

中華民國107年度

單位：新臺幣元

分支計畫及用途別科目	單位	數量	單價	預算數	說明
道路橋梁廣場地景工程—新建道路橋梁廣場地景					尺 2.本案經提本市議會105年12月29日高市會工字第1050003610號函同意墊付及議會第2屆第1次定期大會第39次會議決議提本府106年3月1日第313次市政會議同意墊付 3.總經費160,250,000元(用地費65,000,000元、工程費95,250,000元)，後經路線調整修正為96,404,943元(用地費1,154,943元、工程費95,250,000元)，截至106年已編列地方自籌款18,952,899元(用地費855,399元、工程費18,097,500元)；本年度補辦中央補助款77,452,000元(用地費300,000元、工程費77,152,000元) 4.施工費69,660,000元(86,000,000*81%) 5.設計監造費5,921,000元(7,310,000*81%) 6.工管費1,571,000元(5,000,000*3.5%+20,000,000*3%+25,000,000*2.5%+36,000,000*1.5%)*81%
	年	1	325,932,000	325,932,000	高雄市濱海聯外道路開闢工程(北段道路0K~2K+100) 1.內政部營建署補助辦理高雄生活圈道路交通系統建設計畫，工程北起橋頭區典昌路，南至楠梓區德民路，長約2,100公尺，屬50公尺寬都市計畫道路，內政部105年9月1日台內營字第1050812092號函核定補助 2.本案經提報高雄市議會105年12月29日高市會工字第1050003610號函復同意墊付 3.本案總經費935,076,000元修正為998,172,950元(土地費80,196,950元、地上物12,000,000元、工程費905,976,000元)，規劃設計監造、施工採分年編列預算，本年度補辦預算246,100,000元及續編列172,029,000元，計418,129,000元(土地費80,197,000元、地上物12,000,000元、工程費325,932,000元)，其中中央補助款354,983,000元(土地費64,960,000元、地上物費

高雄市政府工務局新建工程處

歲出計畫說明提要與各項費用明細表

中華民國107年度

單位：新臺幣元

分支計畫及用途別科目	單位	數量	單價	預算數	說明
道路橋梁廣場地景工程—新建道路橋梁廣場地景	年	1	7,481,000	7,481,000	9,720,000元、工程費 280,303,000元)，地方配合款 63,146,000元（土地費 15,237,000元、地上物 2,280,000元、工程費 45,629,000元），不足款爾後 年度續編列 4.施工費300,547,000元 5.設計監造費21,230,000元 6.工管費4,155,000元(5,000,000 *3.5%+20,000,000*3%+25, 000,000*2.5%+50,000,000*1. 5%+ 200,547,000*1%) 旗山區中華路與延平一路口廣 停用地開闢工程 1.本案廣(停)用地面積約為 1900平方公尺，西北側緊臨第 五號排水，該區域目前公有土 地部分多為占用戶及私人土地 部分多為經營小餐館，景觀凌 亂，開闢後能改善本區日益趨 多觀光人潮之停車問題、當地 市容及環境衛生 2.總經費83,138,000元(土地費 約為68,000,000元、地上物費 約為6,500,000元、工程費 8,638,000元)。土地費分六年 給付，設計監造及工程採一次 發包分年編列預算辦理，截至 106年已籌措第1期土地費 10,384,000元，本年度編列 18,881,000元（土地費(第二期) 11,400,000元、工程費 7,481,000元)辦理用地取得、 規劃設計及工程施作相關作 業，不足款爾後年度續編列 3.施工費6,577,000元 4.設計監造費682,000元 5.工管費222,000元(5,000,000 *3.5%+ 1,577,000 *3%)
	年	1	10,000,000	10,000,000	茄萣區1-4號道路(莒光路南段) 開闢工程 1.本計畫道路北接莒光路，南 與1-1號道路交接，道路長度 約947公尺，含一座長約24公 尺、寬約26公尺之跨河橋梁， 都市計畫30公尺寬計畫道路規 劃15公尺道路及15公尺寬隔離 綠帶，用地範圍均屬國有土 地，已完成撥用 2.總經費174,320,000元(環評費 5,000,000元、工程費 169,320,000元)，截至106年度 已編列經費9,850,000元(環評

高雄市政府工務局新建工程處

歲出計畫說明提要與各項費用明細表

中華民國107年度

單位：新臺幣元

分支計畫及用途別科目	單位	數量	單價	預算數	說明
道路橋梁廣場地景工程—新建道路橋梁廣場地景					5,000,000元、規劃設計費4,850,000元),設計完成後調整總經費為162,904,000元(施工費145,400,000元、環評費5,000,000元、設計監造費9,900,000元、工管費2,604,000元),本年度編列工程費10,000,000元,不足款爾後年度續編列 3.施工費7,763,000元 4.設計監造費1,979,000元 5.工管費258,000元(5,000,000*3.5%+2,763,000*3%)
03橋梁工程				104,900,000	市款16,080,000元,收支併列88,820,000元 「新建道路橋梁廣場地景」工作計畫:附帶決議: 1.契約勞務工作內容,主辦單位、評審委員、建築師與使用者,應召開需求會議。 2.評選第二、第三名之建築師,應給予適度獎金獎勵。 3.本市各項建築公共工程,建築師之服務費率,一律採政府採購法之最高費率。
0300 設備及投資				104,900,000	市款16,080,000元,收支併列88,820,000元
0301 土地				3,000,000	
	年	1	2,450,000	2,450,000	林園汕尾橋改建工程 1.汕尾橋位於北汕路上,都市計畫寬15公尺,長約40公尺(含引道),現況約5公尺寬供通行,本局養護工程處於105年9月22日、10月28日檢送橋梁檢測報告並建議列為優先拆除重建之橋梁 2.總經費30,402,000元(土地費2,450,000元、地上物費10,000,000元、工程費17,952,000元),規劃設計監造採一次發包分年編列預算辦理,本年度先行編列3,320,000元(土地費2,450,000元、工程費870,000元)辦理用地取得作業及規劃設計作業,不足款爾後年度續編列 3.土地費2,438,000元 4.工作費12,000元
	年	1	550,000	550,000	內門區口隘溪市仔尾寮橋梁改建工程

高雄市政府工務局新建工程處

歲出計畫說明提要與各項費用明細表

中華民國107年度

單位：新臺幣元

分支計畫及用途別科目	單位	數量	單價	預算數	說明
0303 公共建設及設施費	年	1	76,610,000	101,900,000 76,610,000	<p>1.經濟部水利署第七河川局補助案件，橋梁毗鄰高117線6K+000處、跨越口隘溪，現況寬度約6.62公尺、長度約30.1公尺，本橋梁因通洪斷面不足需配合經濟部第七河川局口隘溪整治工程建議改建為寬7公尺、長40公尺，依據經濟部水利署第七河川局105年8月18日水七工字第10501073220號函表示依「經濟部水利署補助橋梁涵洞改建工程執行作業注意事項」同意補助本案工程費(不含土地費及地上物補償費)百分之五十，計12,210,000元</p> <p>2.本案經提報高雄市議會105年12月29日高市會工字第1050003609號函復同意墊付</p> <p>3.總經費24,970,000元(土地費500,000元、地上物補償費50,000元、工程費24,420,000元)，107年度補辦預算24,970,000元(中央補助款12,210,000元、地方自籌款12,760,000元)</p> <p>4.土地費500,000元</p> <p>5.地上物補償費50,000元</p> <p>林園溪州橋改建工程</p> <p>1.延續性工程</p> <p>2.中油公司三輕更新計畫地方回饋項目之一，本市林園區溪州橋為67年興建完成橋梁，位處石化工業區北側工業一路，為工業區主要聯外道路，為本市都市計畫15公尺寬道路，目前該橋現寬約9公尺長約78公尺(另引道長約80公尺)，東西兩側銜接道路已近15公尺全寬，且該橋目前偏移都市計畫路線，易造成交通瓶頸，台灣中油股份有限公司石化事業部104年6月29日石化工關發字第10410367520號函核定補助</p> <p>3.本案經提墊付案送本府第266次市政會議審議通過，依議會第2屆第1次定期大會第39次會議同意墊付</p> <p>4.改建橋梁經費約122,600,000元(土地費(含工作費)5,500,000元、地上物費100,000元、施工費106,022,000元、設計監造費8768,000元、工管費</p>

道路橋梁廣場地景工程—新建道路橋梁廣場地景

道路橋梁廣場地景工程—新建道路橋梁廣場地景

高雄市政府工務局新建工程處

歲出計畫說明提要與各項費用明細表

中華民國107年度

單位：新臺幣元

分支計畫及用途別科目	單位	數量	單價	預算數	說明
道路橋梁廣場地景工程—新建道路橋梁廣場地景	年	1	870,000	870,000	元),設計費採一次發包分年編列預算,106年度補辦預算45,990,000元(土地費5,500,000元、地上物費100,000元、工程費40,390,000元),本年度續編工程費76,610,000元(收支對列) 5.施工費70,022,000元 6.設計監造費5,428,000元 7.工管費1,160,000元 (14,000,000*2.5%+50,000,000*1.5%+6,022,000*1%) 林園汕尾橋改建工程 1.汕尾橋位於北汕路上,都市計畫寬15公尺,長約40公尺(含引道),現況約5公尺寬供通行,本局養護工程處於105年9月22日、10月28日檢送橋梁檢測報告並建議列為優先拆除重建之橋梁 2.總經費30,402,000元(土地費2,450,000元、地上物費10,000,000元、工程費17,952,000元),規劃設計監造採一次發包分年編列預算辦理,本年度先行編列3,320,000元(土地費2,450,000元、工程費870,000元)辦理用地取得作業及規劃設計作業,不足款爾後年度續編列 3.設計監造費870,000元
	年	1	24,420,000	24,420,000	內門區口隘溪市仔尾寮橋梁改建工程 1.經濟部水利署第七河川局補助案件,橋梁毗鄰高117線6K+000處、跨越口隘溪,現況寬度約6.62公尺、長度約30.1公尺,本橋梁因通洪斷面不足需配合經濟部第七河川局口隘溪整治工程建議改建為寬7公尺、長40公尺,依據經濟部水利署第七河川局105年8月18日水七工字第10501073220號函表示依「經濟部水利署補助橋梁涵洞改建工程執行作業注意事項」同意補助本案工程費(不含土地費及地上物補償費)百分之五十,計12,210,000元。 2.本案經提報高雄市議會105年12月29日高市會工字第1050003609號函復同意墊付 3.總經費24,970,000元(土地費500,000元、地上物補償費

高雄市政府工務局新建工程處

歲出計畫說明提要與各項費用明細表

中華民國107年度

單位：新臺幣元

分支計畫及用途別科目	單位	數量	單價	預算數	說明
道路橋梁廣場地景工程—新建道路橋梁廣場地景					50,000元、工程費24,420,000元), 107年度補辦預算24,970,000元(中央補助款12,210,000元、地方自籌款12,760,000元) 4.施工費21,680,000元 5.設計監造費2,065,000元 6.工管費675,000元(5,000,000*3.5%+ 16,680,000*3%)
05市政建設工程及配合款				65,928,000	市款65,928,000元 「新建道路橋梁廣場地景」工作計畫：附帶決議： 1.契約勞務工作內容，主辦單位、評審委員、建築師與使用者，應召開需求會議。 2.評選第二、第三名之建築師，應給予適度獎金獎勵。 3.本市各項建築公共工程，建築師之服務費率，一律採政府採購法之最高費率。
0300 設備及投資				65,928,000	市款65,928,000元
0301 土地				9,688,000	
	年	1	9,688,000	9,688,000	本市公共建設配合款 1.配合市政建設緊急需要辦理之道路、橋梁、廣場地景工程及用地補償等 2.支應本年度、以前年度不足之土地（土地價款、補償費、工作費），公共建設及設施（施工費、工程管理費、規劃設計監造費）等費用 3.土地費9,640,000元 4.工作費48,000元
0303 公共建設及設施費				56,240,000	
	年	1	10,760,000	10,760,000	高雄市轄區道路工程 1.辦理市區內道路工程
	年	1	6,377,000	6,377,000	重要經建工程先期作業費 1.本年度及以後年度各道路橋梁廣場地景等工程之鑽探試驗測量費、規劃設計監造、辦理說明會及審查會相關費用等先期作業費 2.本預算內含所需之工程管理費與作業費
	年	1	1,800,000	1,800,000	抵觸物拆除樹木移植及廢棄物清運 1.本年度及以前年度各道路橋



高雄市政府工務局新建工程處

歲出計畫說明提要與各項費用明細表

中華民國107年度

單位：新臺幣元

分支計畫及用途別科目	單位	數量	單價	預算數	說明
道路橋梁廣場地景工程—新建道路橋梁廣場地景	年	1	4,500,000	4,500,000	梁廣場等工程內之抵觸物拆除及樹木移植、廢棄物及運棄。 2.本預算內含所需之工程管理費與作業費 新建道路標誌標線及交通標誌工程 1.本年度及以前年度道路工程內設置標誌、標線及交通標誌之經費及作業費 2.開闢鐵路平交道及維護改善，人行道殘障設施、交通量調查、研究規劃、交通瓶頸及危險路段改善研究規劃等項之經費及相關行政作業費 3.本工程運用交通部分配汽車燃料使用費、道路交通安全經費4,500,000元 4.施工費4,220,000元 5.工管費280,000元(4,220,000*3.5%+4,220,000*10.5%*30%)
	年	1	310,000	310,000	本市新建道路桿管線工程費 1.辦理道路橋梁開關工程管線遷移接電工程線路補助費
	年	1	264,000	264,000	營建工程空氣污染防制費 1.各年度營建工程空污費
	年	1	32,229,000	32,229,000	本市公共建設配合款 1.配合市政建設緊急需要辦理之道路、橋梁、廣場地景工程及用地補償等 2.支應本年度、以前年度不足之土地（土地價款、補償費、工作費），公共建設及設施（施工費、工程管理費、規劃設計監造費）等費用 3.施工費28,676,000元 4.設計監造費2,687,000元 5.工管費866,000元(5,000,000*3.5%+20,000,000*3%+3,676,000*2.5%)

高雄市政府工務局新建工程處  
歲出一級用途別科目分析表

中華民國107年度

單位：新臺幣千元

名稱及編號	合計	經常支出						資本支出					
		人事費	業務費	獎補助費	債務費	預備金	小計	人事費	業務費	設備及投資	獎補助費	預備金	小計
合計	1,231,917	155,862	22,858	288			179,008			1,052,909			1,052,909
60070710000 交通支出	1,231,917	155,862	22,858	288			179,008			1,052,909			1,052,909
60070710100 一般行政	157,493	155,862	1,123	288			157,273			220			220
60070710101 行政管理	156,336	155,859	189	288			156,336						
60070710102 業務管理	1,157	3	934				937			220			220
60070710500 道路橋梁廣場地 景工程	1,074,424		21,735				21,735			1,052,689			1,052,689
60070710501 新建道路橋梁廣 場地景	1,074,424		21,735				21,735			1,052,689			1,052,689

高雄市政府工務局新建工程處

資本支出分析表

中華民國107年度

單位：新臺幣千元

名稱及編號	合計	設備及投資								其他資本支出	
		土地	房屋建築及設備	公共建設及設施	機械設備	運輸設備	資訊軟體設備	雜項設備	權利		投資
合計	1,052,909	200,433		852,256			220				
60070710100 一般行政	220						220				
60070710102 業務管理	220						220				
60070710500 道路橋梁廣場地景工程	1,052,689	200,433		852,256							
60070710501 新建道路橋梁廣場地景	1,052,689	200,433		852,256							

# 高雄市政府工務局新建工程處

## 人 事 費 彙 計 表

中華民國107年度

單位：新臺幣元

類別	預算員額	全年度人事費											備註	
		民意代表待遇	政務人員待遇	法定編制人員待遇	約聘僱人員待遇	技工及工友待遇	獎金	其他給與	加班值班費	退休退職給付	退休離職儲金	保險		合計
合計	244			74,277,720	4,545,600	28,192,440	21,593,860	2,768,000	4,765,220		272,772	19,446,388	155,862,000	加班費84,000元。
正式員額	162			74,277,720			12,924,940	2,592,000	2,277,220			14,339,280	106,411,160	
職員	162			74,277,720			12,924,940	2,592,000	2,277,220			14,339,280	106,411,160	
約聘僱人員	11				4,545,600		568,200	176,000			272,772	539,428	6,102,000	
技工	55					22,017,600	6,422,000		1,870,000			3,684,480	33,994,080	
駕駛	9					3,574,800	920,720		306,000			502,200	5,303,720	
工友	7					2,600,040	758,000		228,000			381,000	3,967,040	
其他人事費									84,000				84,000	

高雄市政府工務局新建工程處  
約聘僱人員費用分析表

中華民國107年度

單位：新臺幣元

科 目				約聘人員 (人*月)	約僱人員 (人*月)	全年度預算數	說 明
款	項	目	節				
						6,102,000	包括約聘僱人員待遇4,545,600元、年終工作獎金568,200元、保險費539,428元、離職儲金272,772元及休假補助176,000元。
07						6,102,000	
	002					6,102,000	
		01				6,102,000	
			01			6,102,000	
						636,248	106年8月23日高市府人力字第10630695100號函核定約聘人員1人。
						5,465,752	106年8月23日高市府人力字第10630695100號函核定約僱人員10人。

# 高雄市政府工務局新建工程處

## 公務車輛明細表

中華民國107年度

單位：新臺幣元

業務計畫 及工作計 畫名稱	車輛 數	車輛 種類	乘客 人數 (不含 司機)	購置 年月	汽缸總 排氣量 (立方 公分)	牌照稅 (全年)	燃料使 用費 (全年)	油料費(全年)			養 護 費	車輛 保險 費	車輛 檢驗 費	備註
								數量 (公升)	單價 (元)	金額				
一般行政 業務管理		現有車輛												
	1	小客車	4	09309	1999	11,230	6,180	1,668	25.4	42,367	49,000	2,483	750	ZU-3365
	1	小客車	4	09806	2736	15,210	7,200	1,668	25.4	42,367	49,000	2,483	450	3152-WY
	1	小客車	5	10504	1798	7,120	4,800	1,668	25.4	42,367	8,300	2,483		ANU-9570
	1	小客貨兩用 車	7	10408	2351	11,230	6,180	1,668	25.4	42,367	24,000	2,915		ANM-0093 油料按約94.82% 編列160,686元。 養護費按約 87.95%編列 114,600元。
		合計				44,790	24,360			169,468	130,300	10,364	1,200	

# 高雄市政府工務局新建工程處

## 中程資本支出計畫概況表

中華民國107年度

單位：新臺幣千元

業務計畫及工作計畫名稱與編號	60070710501 道路橋梁廣場地景工程- 新建道路橋梁廣場地景	經費需求 總數	55,594千元	計畫期間	自92.01.01起至127.12.31止	
計畫內容	左營區25期聯外道路辛亥路開關工程	預期成果	如期完成	計畫類別	公共工程計畫	
工作項目	年度	概算數	占總需求 (%)	已過期間執行數		說明
				實支數	保留數	
左營區25期聯外道路辛亥路開關工程	105	24,184	43.50	24,184		工程總經費55,594,332元，截至105年度已編列24,184,000元。
左營區25期聯外道路辛亥路開關工程	106	304	0.55	304		106年度已編列304,000元。
左營區25期聯外道路辛亥路開關工程	107	304	0.55			107年度續編列304,000元，餘於爾後年度續編(每年續編304,000元)。
左營區25期聯外道路辛亥路開關工程	108	304	0.55			108年度續編數。
左營區25期聯外道路辛亥路開關工程	109	304	0.55			109年度續編數。
左營區25期聯外道路辛亥路開關工程	110	304	0.55			110年度續編數。
左營區25期聯外道路辛亥路開關工程	111	304	0.55			111年度續編數。
左營區25期聯外道路辛亥路開關工程	112	29,586	53.22			112年度至爾後年度尚需續編數。

# 高雄市政府工務局新建工程處

## 中程資本支出計畫概況表

中華民國107年度

單位：新臺幣千元

業務計畫及工作計畫名稱與編號	60070710501 道路橋梁廣場地景工程- 新建道路橋梁廣場地景	經費需求 總數	81,884千元	計畫期間	自101.01.01起至127.12.31止	
計畫內容	25期明華路末段道路開闢工程	預期成果	如期完成	計畫類別	公共工程計畫	
工作項目	年度	概算數	占總需求 (%)	已過期間執行數		說明
				實支數	保留數	
25期明華路末段道路開闢工程	105	1,868	2.28	1,868		工程總經費81,883,536元，截至105年度已編列1,868,000元。
25期明華路末段道路開闢工程	106	304	0.37	304		106年度已編列304,000元。
25期明華路末段道路開闢工程	107	304	0.37			107年度續編列304,000元，餘於爾後年度續編(每年續編304,000元)。
25期明華路末段道路開闢工程	108	304	0.37			108年度續編數。
25期明華路末段道路開闢工程	109	304	0.37			109年度續編數。
25期明華路末段道路開闢工程	110	304	0.37			110年度續編數。
25期明華路末段道路開闢工程	111	304	0.37			111年度續編數。
25期明華路末段道路開闢工程	112	78,192	95.49			112年度至爾後年度尚需續編數。



# 高雄市政府工務局新建工程處

## 中程資本支出計畫概況表

中華民國107年度

單位：新臺幣千元

業務計畫及工作計畫名稱與編號	60070710501 道路橋梁廣場地景工程- 新建道路橋梁廣場地景	經費需求 總數	534,656千元	計畫期間	自91.01.01起至127.12.31止	
計畫內容	本市三民區18期市地重劃 聯外道路開闢工程	預期成果	如期完成	計畫類別	公共工程計畫	
工作項目	年度	概算數	占總需求 (%)	已過期間執行數		說明
				實支數	保留數	
本市三民區18期市地重劃聯外道路 開闢工程	105	29,612	5.54	29,612		工程總經費534,655,756 元，截至105年度已編列 29,612,000元。
本市三民區18期市地重劃聯外道路 開闢工程	106	304	0.06	304		106年度已編列304,000 元。
本市三民區18期市地重劃聯外道路 開闢工程	107	304	0.06			107年度續編列304,000 元，餘於爾後年度續編 (每年續編304,000元)。
本市三民區18期市地重劃聯外道路 開闢工程	108	304	0.06			108年度續編數。
本市三民區18期市地重劃聯外道路 開闢工程	109	304	0.06			109年度續編數。
本市三民區18期市地重劃聯外道路 開闢工程	110	304	0.06			110年度續編數。
本市三民區18期市地重劃聯外道路 開闢工程	111	304	0.06			111年度續編數。
本市三民區18期市地重劃聯外道路 開闢工程	112	503,220	94.12			112年度至爾後年度尚需 續編數。

# 高雄市政府工務局新建工程處

## 中程資本支出計畫概況表

中華民國107年度

單位：新臺幣千元

業務計畫及工作計畫名稱與編號	60070710501 道路橋梁廣場地景工程- 新建道路橋梁廣場地景	經費需求 總數	39,723千元	計畫期間	自92.01.01起至127.12.31止	
計畫內容	三民區36期金山路 180-190號 開關工程	預期成果	如期完成	計畫類別	公共工程計畫	
工作項目	年度	概算數	占總需求 (%)	已過期間執行數		說明
				實支數	保留數	
三民區36期金山路 180-190號 開關工程	105	24,184	60.88	24,184		工程總經費39,723,435元，截至105年度已編列24,184,000元。
三民區36期金山路 180-190號 開關工程	106	304	0.77	304		106年度已編列304,000元。
三民區36期金山路 180-190號 開關工程	107	304	0.77			107年度續編列304,000元，餘於爾後年度續編(每年續編304,000元)。
三民區36期金山路 180-190號 開關工程	108	304	0.77			108年度續編數。
三民區36期金山路 180-190號 開關工程	109	304	0.77			109年度續編數。
三民區36期金山路 180-190號 開關工程	110	304	0.77			110年度續編數。
三民區36期金山路 180-190號 開關工程	111	304	0.77			111年度續編數。
三民區36期金山路 180-190號 開關工程	112	13,715	34.53			112年度至爾後年度尚需續編數。

# 高雄市政府工務局新建工程處

## 中程資本支出計畫概況表

中華民國107年度

單位：新臺幣千元

業務計畫及工作計畫名稱與編號	60070710501 道路橋梁廣場地景工程- 新建道路橋梁廣場地景	經費需求 總數	247,068千元	計畫期間	自91.01.01起至127.12.31止	
計畫內容	小港區五甲交流道2-3號 道路開闢工程	預期成果	如期完成	計畫類別	公共工程計畫	
工作項目	年度	概算數	占總需求 (%)	已過期間執行數		說明
				實支數	保留數	
小港區五甲交流道2-3號道路開闢工程	105	25,184	10.19	25,184		工程總經費320,568,113元，已歸墊63,158,460元，其餘分年編列預算歸墊(本處247,068,113元，鳳山區公所10,341,540元)，鳳山區公所已歸還10,341,540元，截至105年度本處已歸墊25,184,000元。
小港區五甲交流道2-3號道路開闢工程	106	304	0.12	304		106年度本處已歸墊304,000元。
小港區五甲交流道2-3號道路開闢工程	107	100,304	40.60			107年度續編列100,304,000元，餘於爾後年度續編(每年續編304,000元)。
小港區五甲交流道2-3號道路開闢工程	108	304	0.12			108年度續編數。
小港區五甲交流道2-3號道路開闢工程	109	304	0.12			109年度續編數。
小港區五甲交流道2-3號道路開闢工程	110	304	0.12			110年度續編數。
小港區五甲交流道2-3號道路開闢工程	111	304	0.12			111年度續編數。
小港區五甲交流道2-3號道路開闢工程	112	120,060	48.59			112年度至爾後年度尚需續編數。

# 高雄市政府工務局新建工程處

## 中程資本支出計畫概況表

中華民國107年度

單位：新臺幣千元

業務計畫及工作計畫名稱與編號	60070710501 道路橋梁廣場地景工程- 新建道路橋梁廣場地景	經費需求 總數	307,544千元	計畫期間	自100.01.01起至107.12.31止	
計畫內容	楠梓加工出口區第二園區 東側道路開闢工程	預期成果	如期完成	計畫類別	公共工程計畫	
工作項目	年度	概算數	占總需求 (%)	已過期間執行數		說明
				實支數	保留數	
楠梓加工出口區第二園區東側道路 開闢工程	105	264,044	85.86	264,044		工程總經費約307,544,000元，土地費分8年8期支付有償撥用價款，截至105年已編列264,044,000元。
楠梓加工出口區第二園區東側道路 開闢工程	106	37,500	12.19	37,500		106年已編列37,500,000元。
楠梓加工出口區第二園區東側道路 開闢工程	107	6,000	1.95			107年度續編列土地費6,000,000元。

# 高雄市政府工務局新建工程處

## 中程資本支出計畫概況表

中華民國107年度

單位：新臺幣千元

業務計畫及工作計畫名稱與編號	60070710501 道路橋梁廣場地景工程- 新建道路橋梁廣場地景	經費需求 總數	128,936千元	計畫期間	自104.01.01起至117.12.31止	
計畫內容	左營區明潭路開闢工程	預期成果	如期完成	計畫類別	公共工程計畫	
工作項目	年度	概算數	占總需求 (%)	已過期間執行數		說明
				實支數	保留數	
左營區明潭路開闢工程	106	10,650	8.26	10,650		工程總經費128,935,866元，分年編列預算，截至106年度已編列10,650,000元。
左營區明潭路開闢工程	107	10,839	8.41			107年度續編列10,839,000元，餘於爾後年度續編。
左營區明潭路開闢工程	108	10,650	8.26			108年度續編數。
左營區明潭路開闢工程	109	10,839	8.41			109年度續編數。
左營區明潭路開闢工程	110	10,650	8.26			110年度續編數。
左營區明潭路開闢工程	111	10,839	8.41			111年度續編數。
左營區明潭路開闢工程	112	64,469	50.00			112年度至爾後年度續編數。

# 高雄市政府工務局新建工程處

## 中程資本支出計畫概況表

中華民國107年度

單位：新臺幣千元

業務計畫及工作計畫名稱與編號	60070710501 道路橋梁廣場地景工程- 新建道路橋梁廣場地景	經費需求 總數	667,000千元	計畫期間	自100.01.01起至107.12.31止	
計畫內容	國道十號燕巢交流道延伸 高46線銜接186甲道路工 程(典寶溪橋至186甲線 0k+680~4k+964)	預期成果	如期完成	計畫類別	公共工程計畫	
工作項目	年度	概算數	占總需求 (%)	已過期間執行數		說明
				實支數	保留數	
國道十號燕巢交流道延伸高46線銜 接186甲道路工程(典寶溪橋至186甲 線0k+680~4k+964)	105	451,000	67.62	451,000		工程總經費667,000,000 元，分年編列預算截至 105年度已編列 451,000,000元。
國道十號燕巢交流道延伸高46線銜 接186甲道路工程(典寶溪橋至186甲 線0k+680~4k+964)	106	154,710	23.19	154,710		106年度已編列 154,710,000元。
國道十號燕巢交流道延伸高46線銜 接186甲道路工程(典寶溪橋至186甲 線0k+680~4k+964)	107	61,290	9.19			107年度續編列61,290,000 元。